



RESUMEN BOLETÍN DE PRONÓSTICO HIDROLÓGICO



senamhi
SERVICIO NACIONAL DE METEOROLOGÍA E HIDROLOGÍA

DEL 28 AGOSTO AL 09 SEPTIEMBRE DE 2024



Unidad de Análisis y Pronósticos Hidrológicos

Senamhi, Miércoles 28 de agosto de 2024



Probables Ascensos SIN desbordes: 31/08 al 04, 04 al 06 y 07 al 09/09/2024

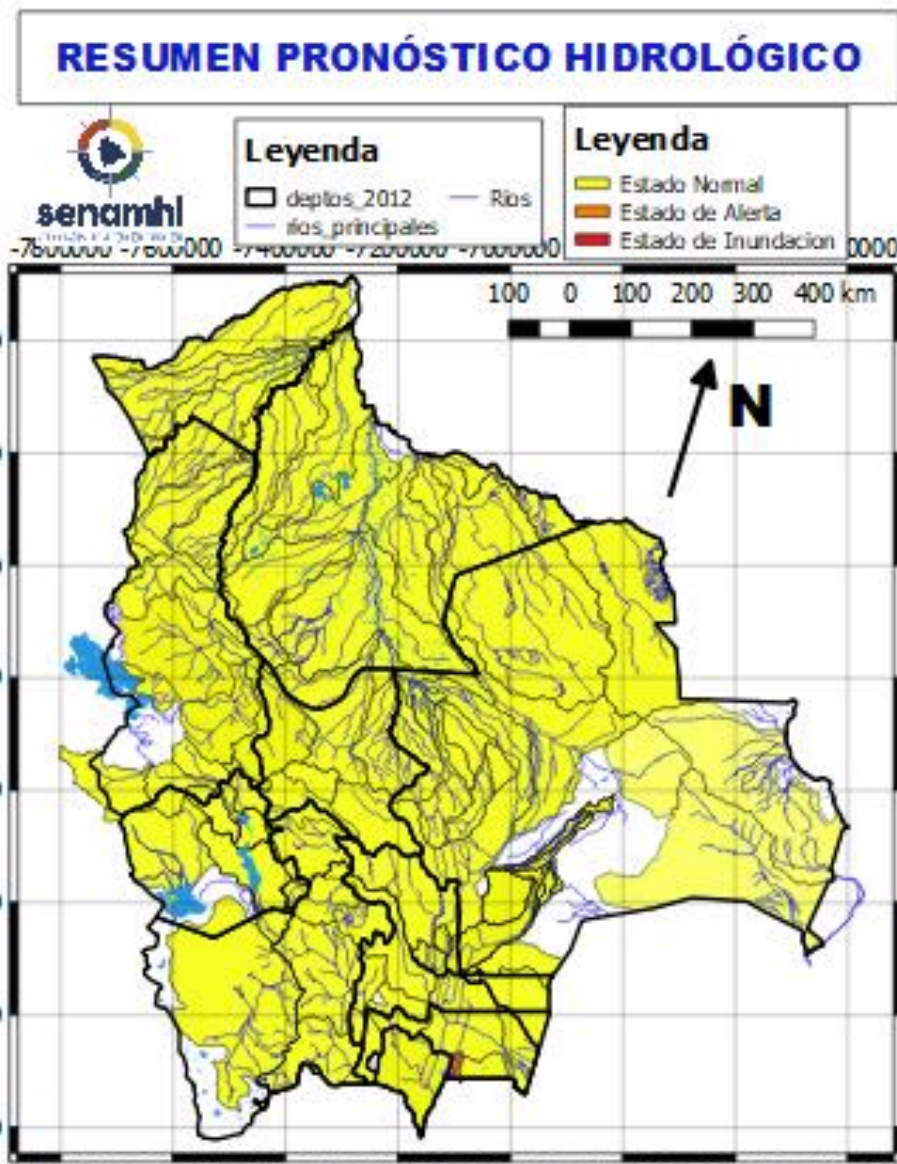

- Ascensos leves del 31 agosto al 03, 04 al 06 septiembre en: La Paz, Chuquisaca, Potosí (norte) y Oruro el desarrollo se encuentra en las que siguen.
- Probables aportes de Nieve y/o Heladas en cabeceras de Cuenca del 31 agosto al 03 septiembre para : La Paz, Oruro y Norte de Potosí.
- Poca Variabilidad y descensos en Cuencas y Ríos de los Departamentos de: Tarija, Beni, Pando. Cochabamba y Santa Cruz del 28 agosto al 09 de septiembre.

NOTA:

- Cualquier cambio se dará a conocer en el tiempo más prudente posible.
- La delimitación es a nivel de Sub-Cuencas

RESUMEN DEL BOLETÍN DE PRONÓSTICO HIDROLÓGICO

Probables Ascensos SIN desbordes: 04 al 06/09/2024

| 04 al 06 SEPTIEMBRE | | Ascensos |
|----------------------------|------------------------|----------|
| POTOSÍ | | |
| RIO | MUNICIPIO | |
| Vitichi | Vitichi | |
| | y poblados cercanos | |
| Tumúsla | Tumúsla | |
| | Ketacochi | |
| | Toropalca | |
| | Checochi | |
| Comunidades cercanas | | |
| Cotagaita | Atocha | |
| | Cotagaita | |
| | y comunidades cercanas | |
| Atocha | Comunidades cercanas | |
| 04 al 06 SEPTIEMBRE | | Ascensos |
| POTOSÍ | | |
| RIO | MUNICIPIO | |
| Tupiza | San Vicente | |
| | Oploca | |
| | Tupiza | |
| y distritos cercanos | | |
| Quebrada San Antonio | Distritos cercanos | |
| Quebrada Remedios | Distritos cercanos | |
| 04 al 06 SEPTIEMBRE | | Ascensos |
| POTOSÍ | | |
| RIO | MUNICIPIO | |
| Grande de Lipez | Uyuni | |
| y poblaciones aguas arriba | | |

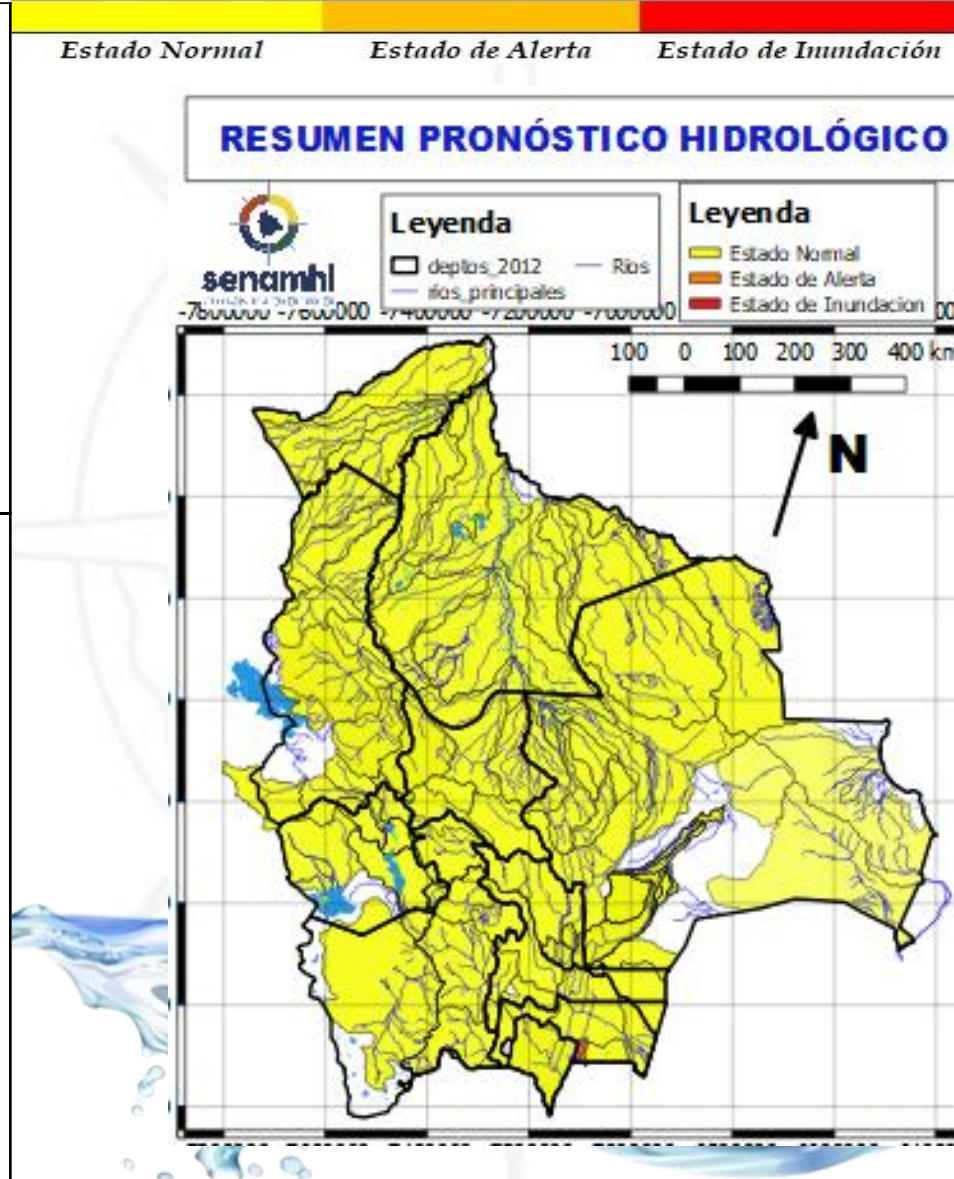

| 04 al 06 SEPTIEMBRE | | Ascensos leves |
|---------------------|------------------------|-------------------|
| RIO | MUNICIPIO | |
| San Juan del Oro | El Molino | |
| | Yunchará | |
| | y Comunidades cercanas | |
| 04 al 06 SEPTIEMBRE | | Ascensos leves |
| TARIJA | | |
| RIO | MUNICIPIO | |
| Pilaya | San Josesito | |
| | y comunidades cercanas | |
| 04 al 06 SEPTIEMBRE | | Ascensos leves |
| RIO | MUNICIPIO | |
| Pilcomayo | Puente Aruma | |
| | y Comunidades cercanas | |

RESUMEN DEL BOLETÍN DE PRONÓSTICO HIDROLÓGICO

Probables Ascensos SIN desbordes: 31/08 al 03 y 04 al 06/09/2024



| 31 al 02 y 04 al 06 SEPTIEMBRE | |
|--------------------------------|----------------------------|
| POTOSÍ | |
| RIO | MUNICIPIO |
| Chayanta | Yucfaya |
| | Chayanta |
| | y Comunidades cercanas |
| San Pedro | Paucachi |
| | San Pedro |
| | y Comunidades cercanas |
| Pacoma | Pocoata |
| | y Comunidades cercanas |
| 31 al 02 y 04 al 06 SEPTIEMBRE | |
| POTOSÍ | |
| RIO | MUNICIPIO |
| Potolo | Potolo |
| | y Comunidades cercanas |
| Ravelo | Ravelo |
| | y poblaciones aguas arriba |
| Alto Pilcomayo | Tingupaya |
| | Tarapaya |
| | Yocalla |
| | y Comunidades cercanas |
| Mataca | Betanzos |
| | y poblados cercanos |

Ascensos en franja naranja

Ascensos repentinos en franja naranja

Nieve y/o helada en cabeceras de cuenca del 31 agosto al 03 SEPTIEMBRE

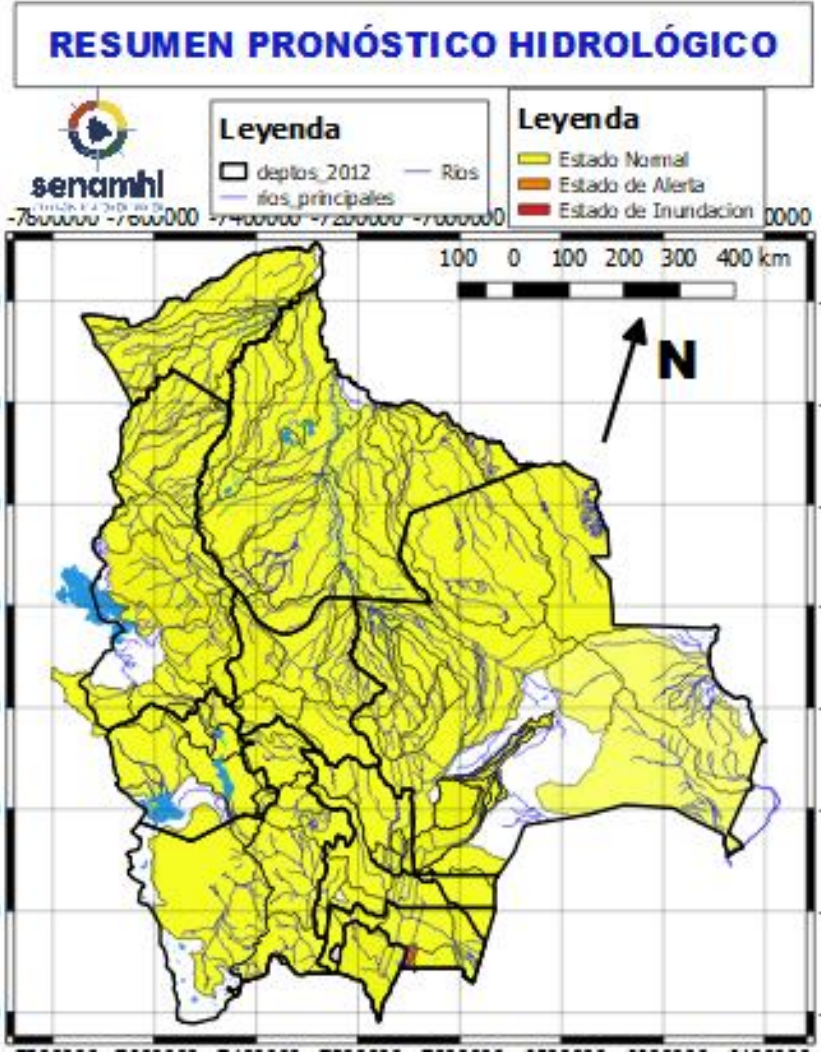

| 31 AGOSTO al 02 SEPTIEMBRE | |
|----------------------------|------------------------|
| CHUQUISACA | |
| RIO | MUNICIPIO |
| Quirpurchaca | Sucre |
| | y poblados cercanos |
| Chico | Chuqui Chuqui |
| | Poblaciones cercanas |
| Ravelo | Ravelo |
| | y comunidades cercanas |
| Potolo | Potolo |
| | y comunidades cercanas |
| Cachimayu | Chaunaca |
| | y comunidades cercanas |

Obs.

Ascensos leves

Probable Nieve y/o Heladas en cabecera de cuenca 24 al 25 agosto

RESUMEN DEL BOLETÍN DE PRONÓSTICO HIDROLÓGICO

Probables Ascensos SIN desbordes: 31/08 al 03/09/2024



| 31 AGOSTO al 03 SEPTIEMBRE | |
|----------------------------|--------------------------|
| COCHABAMBA | |
| RIO | MUNICIPIO |
| Chapare | Villa Tunari |
| | Chocolatal, Cristal Mayu |
| | Paractí |
| | Colomi |
| | Corani, Ichicollo |
| | Puerto San Pedro |
| | Shinahota |
| | Y Comunidades cercanas |

Ascensos

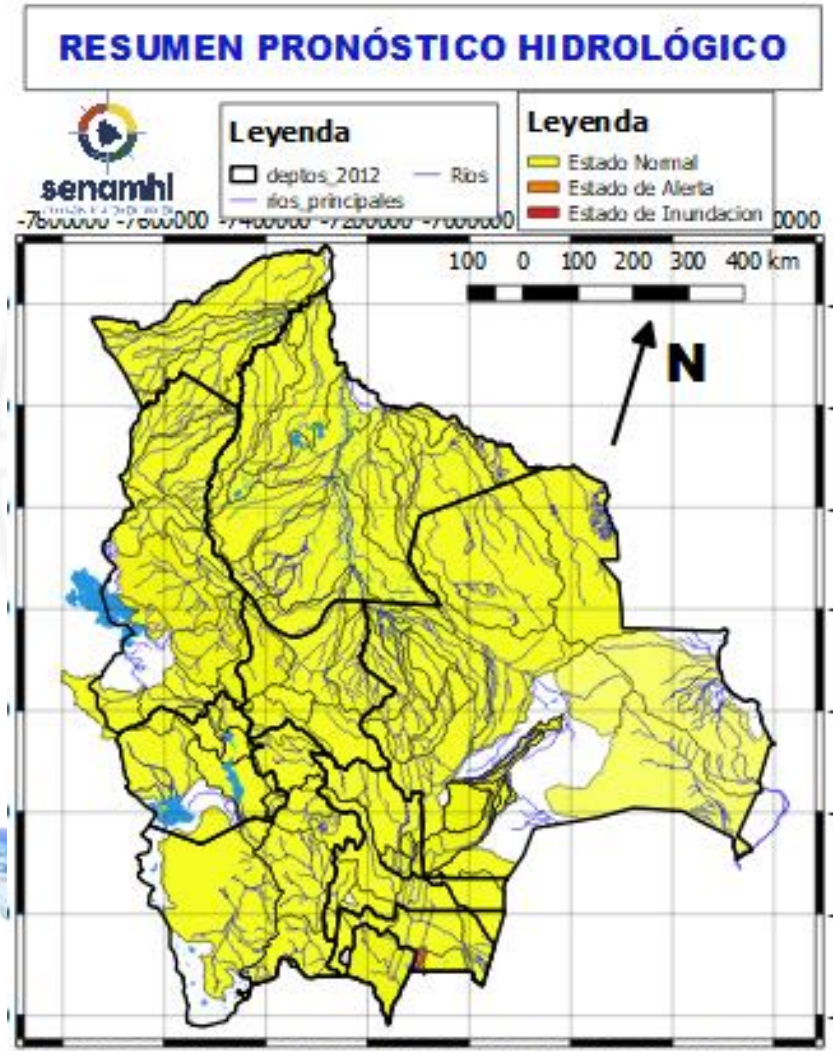

| 31 AGOSTO al 03 SEPTIEMBRE | |
|----------------------------|--------------------------|
| COCHABAMBA | |
| RIO | MUNICIPIO |
| Ventiquatro | Nueva Alianza |
| | Villa Jordán |
| | Y Comunidades cercanas |
| Chipiriri | Puerto san Francisco |
| | Y Comunidades cercanas |
| Eterazama | San Miguel de Isiboro |
| | Y Comunidades cercanas |
| Ichóa | Ichóa |
| | San Ramoncito |
| Isiboro | Y Comunidades cercanas |
| | San Ignacio |
| | Gundonovia |
| | San Miguelito de Isiboro |
| | Puerto san Francisco |
| Y Comunidades cercanas | |

Ascensos

| 31 AGOSTO al 03 SEPTIEMBRE | | |
|----------------------------|------------------------|------------------------------|
| COCHABAMBA | | |
| RIO | MUNICIPIO | Obs. |
| Chimoré | Chimoré | Ascensos leves sin desbordes |
| | Ayopaya | |
| | Puerto Aurora | |
| Ivirgarzama | Ivirgarzama | |
| | Y Comunidades cercanas | |
| Magareño | Ivirgarzama | |
| Sajta | Comunidades cercanas | |
| Ichilo | Puerto Villarroel | |
| | Puerto Grethel | |
| | Entre Rios, Bulu Bulu | |
| | Y Comunidades cercanas | |

RESUMEN DEL BOLETÍN DE PRONÓSTICO HIDROLÓGICO

Probables Ascensos : 31/08 al 03, 04 al 06 y 07 al 09/09/2024



31 AGOSTO al 03, 04 al 06 y 07 al 09
 SEPTIEMBRE

LA PAZ

| RIO | MUNICIPIO |
|-----------------------------------|----------------------------|
| Cotacages | Sequerancho |
| | Independencia |
| | Cimarrón |
| | y comunidades cercanas |
| Boopi (y afluentes secundarios) | Palca |
| | La Asunta |
| | Chulumani |
| | Tamampaya |
| Zongo | Cahua |
| | Zongo |
| Luribay | Luribay |
| | y comunidades cercanas |
| Taquesi | y comunidades cercanas |
| Tamampaya | y comunidades cercanas |
| Solacama | Santiago Tocaróni |
| | Chulumani |
| | y comunidades cercanas |
| Yara | Comunidades cercanas |
| Coroico (y afluentes secundarios) | Coroico |
| | Caranavi |
| | Santa Rita de Buenos Aires |
| | y comunidades cercanas |
| Alto Beni y afluentes secundarios | Covendo |
| | Palos Blancos |
| | Alto Beni |
| | Pacollo |
| | Cedro Mayo |
| | y comunidades cercanas |

Ascensos
 Probable Nieve y/o Heladas en cabecera de cuenca del 31 agosto al 03 septiembre

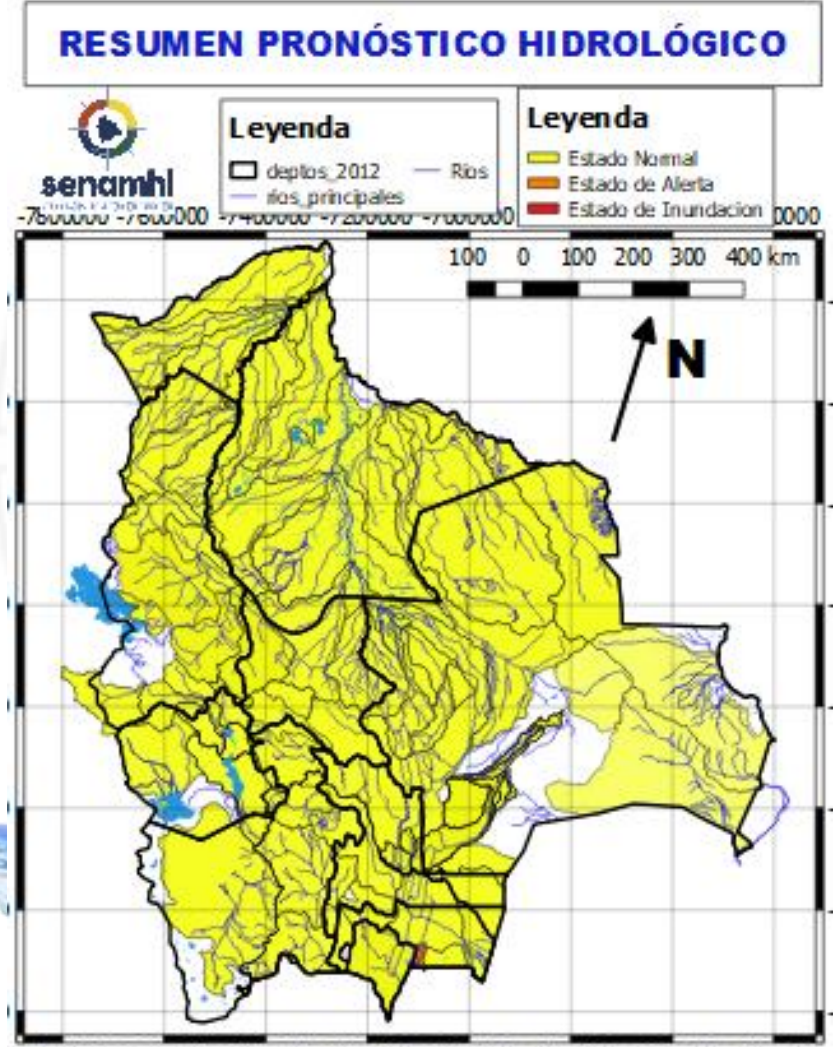

31 AGOSTO al 03, 04 al 06 y 07 al 09
 SEPTIEMBRE

LA PAZ

| RIO | MUNICIPIO |
|-----------------------------------|----------------------------|
| Coroico (y afluentes secundarios) | Coroico |
| | Caranavi |
| | Santa Rita de Buenos Aires |
| | y comunidades cercanas |
| Mapiri (y afluentes secundarios) | Apolo |
| | Camata |
| | Aten |
| | Sorata |
| | Guanay |
| | Angosto Quercano |
| | Santa Rosa de Mapiri |
| | Mapiri |
| | y poblaciones cercanas |
| Tipuani (y afluentes secundarios) | Tipuani |
| | Cangallí |
| | Chima |
| | Bartolo |
| | |
| Kaka | Mayaya |
| | Teoponte |
| | El Triunfo |
| | |

Ascensos
 Probable Nieve y/o Heladas en cabecera de cuenca del 31 agosto al 03 septiembre

Probables Ascensos SIN desbordes: 31/08 al 03, 04 al 06 y 07 al 09/09/2024



31 AGOSTO al 03, 04 al 06 y 07 al 09
SEPTIEMBRE

LA PAZ

| RIO | MUNICIPIO |
|--------------|--|
| Lago Menor | Guaqui |
| | San andrés de Machaca |
| | Santiago de Callapa |
| | Calacoto y poblaciones cercanas |
| Keka Jahuirá | Achacachi |
| | Sorata y comunidades cercanas |
| Catari | Viacha, Pucarani, Caquiaviri, Calacoto, Patacamaya, Sica Sica, Quime y comunidades |

Ascensos
Probable Nieve y/o Heladas en cabecera de cuenca del 31 agosto al 02 septiembre

31 AGOSTO al 03, 04 al 06 y 07 al 09
SEPTIEMBRE

LA PAZ

| RIO | MUNICIPIO |
|---------------|---|
| Desaguadero | San Andres de Machaca y comunidades cercanas |
| Jacha Jahuirá | poblados cercanos |
| Khala Jahuirá | poblados cercanos |
| Mauri | poblados cercanos |
| Kheto | Sica sica, y poblaciones cercanas |

Ascensos

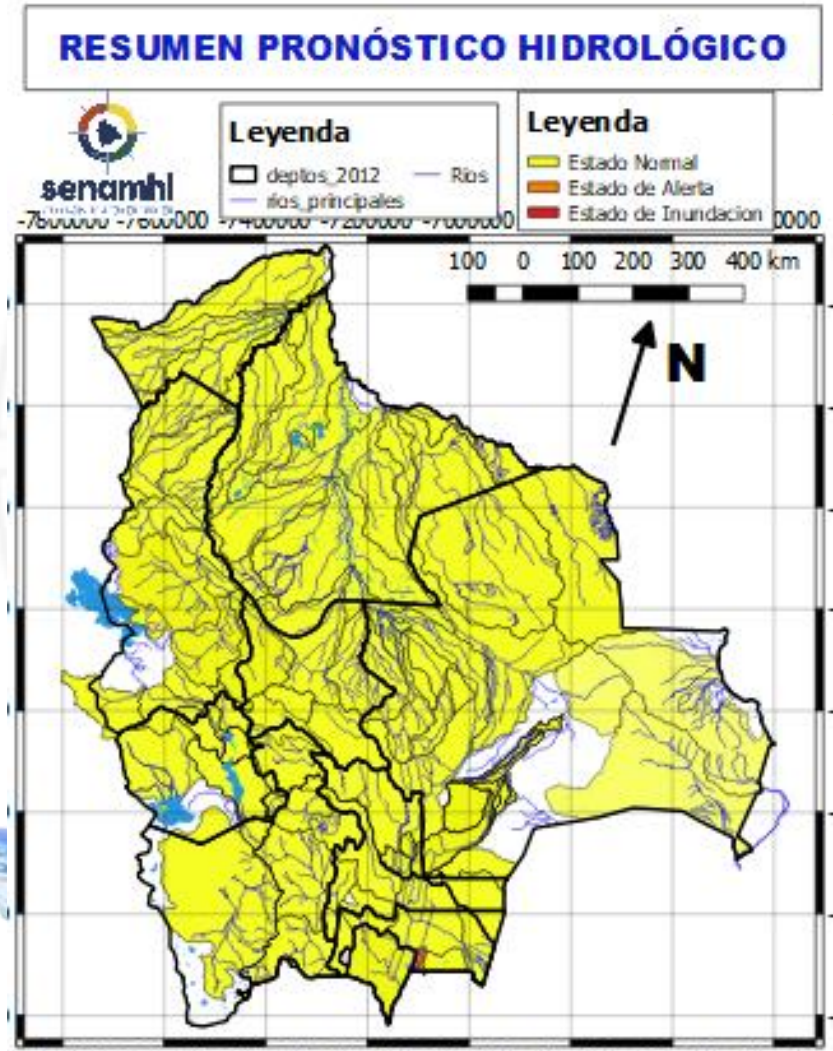

31 AGOSTO al 03, 04 al 06 y 07 al 09
SEPTIEMBRE

ORURO

| RIO | MUNICIPIO |
|----------------|------------------------|
| Aroma | Toledo |
| | y comunidades cercanas |
| Juchus Jahuirá | Puente Aroma |
| | y comunidades cercanas |
| Desaguadero | Santiago de Callapa |
| | Puente Carasila |
| | y comunidades cercanas |

Ascensos

25 al 27 y 31 AGOSTO al 03
SEPTIEMBRE

ORURO

| RIO | MUNICIPIO |
|-------|------------------------|
| Lauca | Turco |
| | Escara |
| | Carangas |
| | Centro Berlín |
| | y comunidades cercanas |

Ascensos
Probable Nieve y/o Heladas en cabecera de cuenca del 31 agosto al 02 septiembre

HUMEDAD ACTUAL EN EL SUELO

Descarga correspondiente al 20-08-2024



SUPERFICIAL

RADICULAR

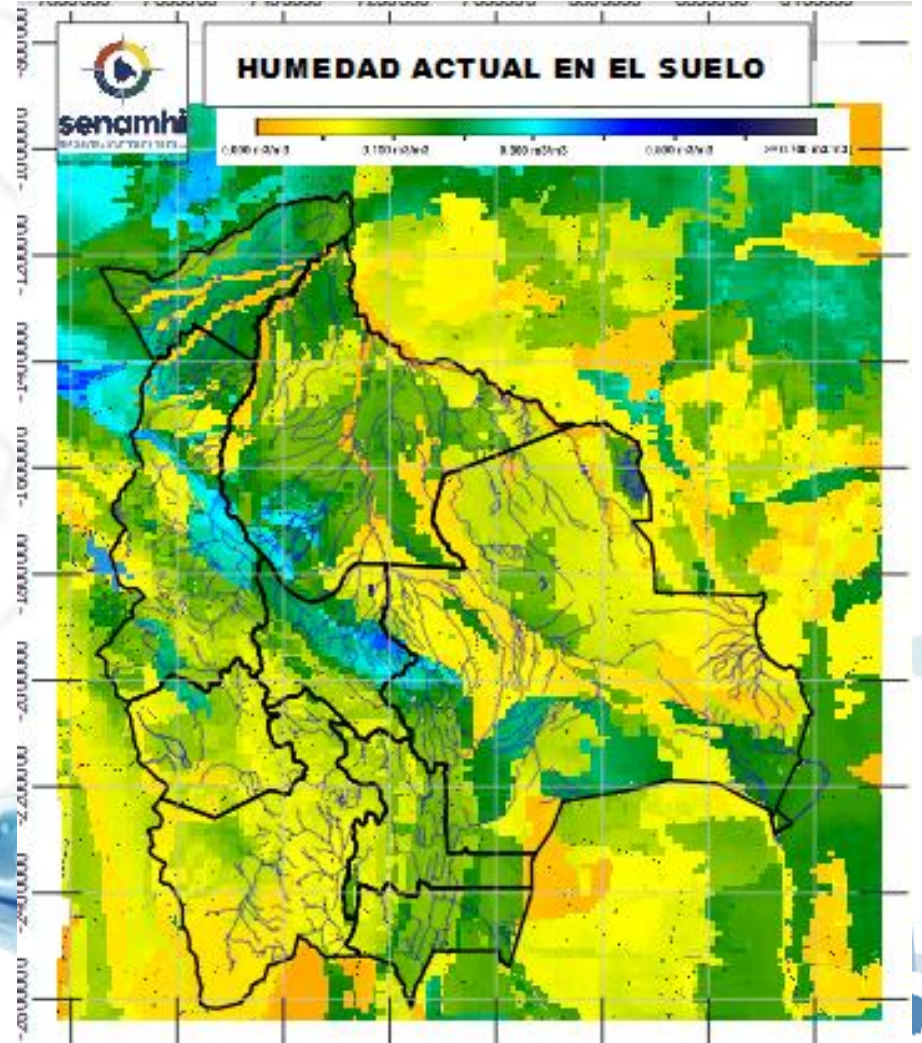
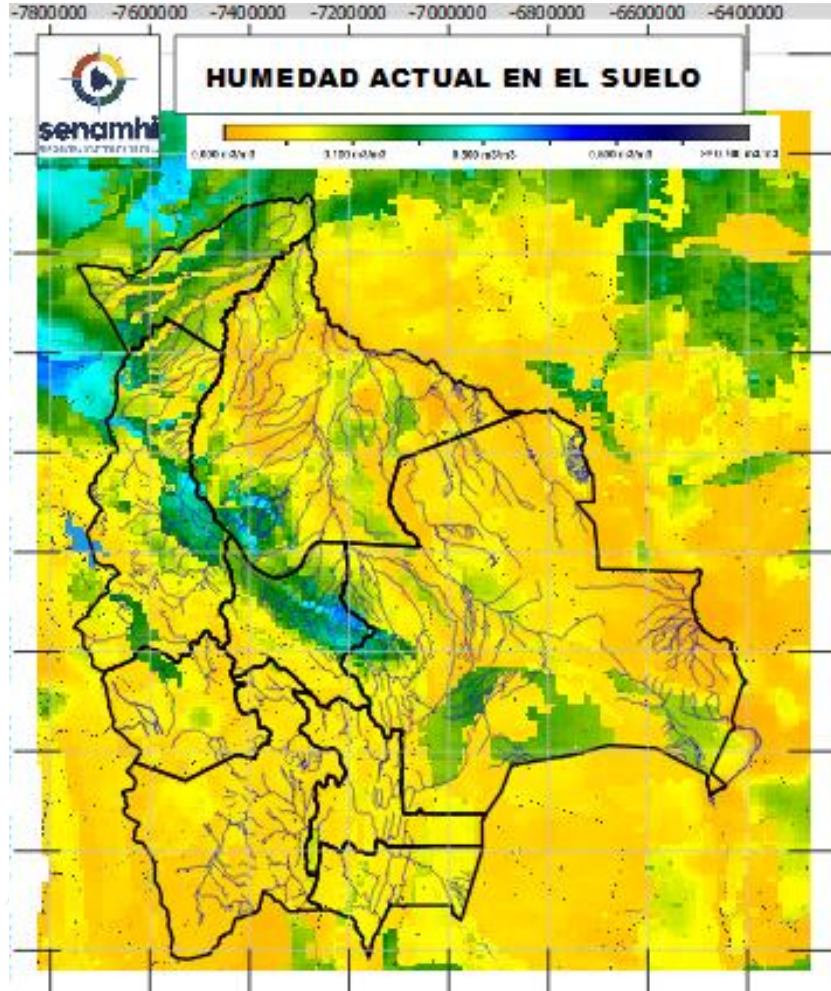

RADICULAR: A 1 metro de profundidad del suelo
SUPERFICIAL: A 5 centímetros de profundidad del suelo